

Ravaszd

Szerkezeti terv

M=1:10 000

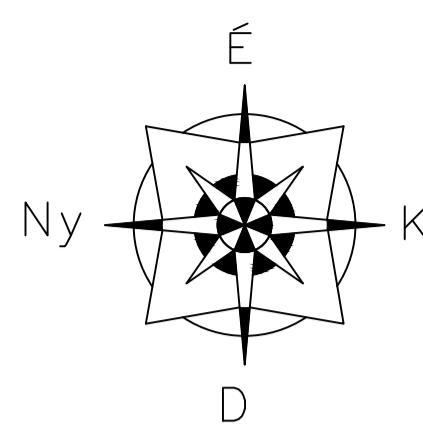

Jelmagyarázat:
Területfelhasználási módok:

- Beépítésre szánt:**
- Lakóterületek:
 - Lf Falusias lakóterület
 - Vegyes terület:
 - Vt Településközponti vegyes terület
 - Gazdasági terület:
 - Gkszk Kereskedelmi, szolgáltató gazdasági terület
 - Gip Ipari gazdasági terület
 - Különleges terület:
 - Ksp Különleges sportterület
 - Kif Különleges idegenforgalmi terület
 - Kr Különleges régészeti terület
 - Kt Különleges temető terület

- Beépítésre nem szánt:**
- Közlekedési terület:
 - KÖu Közlekedési és közmű terület
 - Zöld terület:
 - Zzk Zöldterület, közkert
 - Zkp Zöldterület, közpark
 - ZkK Közlekedési és közmű területen belüli zöldterület
 - Erdő terület:
 - Eg Gazdasági erdő
 - Ev Védőerdő
 - Ek Közjóléti erdő
 - Természeti terület:
 - Tk Természeti közeli terület
 - Mezőgazdasági terület:
 - Má Mezőgazdasági általános terület
 - Mk Mezőgazdasági kiskert terület
 - Vízgazdálkodási terület:
 - V Vízgazdálkodási terület
 - Különleges beépítésre nem szánt területek:
 - Kbif Beépítésre nem szánt idegenforgalmi terület

- Művi értékvédelem:**
- Műemlék, régészet:
 - Régészeti lelőhely

- Táj - és természetvédelem**
- Fokozottan védett terület
 - Natura 2000 terület
 - Védelemre javasolt helyi természeti értékek
 - Természeti terület
 - Magterület
 - Ökológiai folyosó
 - Pufferterület
 - Tájképvédelmi terület

- Környezetvédelem:**
- Egyéb:
 - Védőterület, védőtávolság
 - Hidrogeológiai védőterület felszíni vetülete "A" és "B"

- Közlekedés:**
- Közüli közlekedés:
 - Fűt
 - Tervezett fűt (megyei terv)
 - Gyűjtőutak
 - Tervezett fontosabb közúti csomópont
 - Kerékpárút (megyei terv)
 - Gyalogos-, kerékpáros sétány
 - Tervezett gyalogos-, kerékpáros sétány

- Közművek:**
- 400kV 400 kV
 - 220kV 220 kV
 - Tervezett szénhidrogén szállító vezeték

- Szerkezeti övezeti jelek:**
- A/B: Területfelhasználás/szintterületsűrűség

- Vonalas szabályozási elemek:**
- Alkalmi alapadatok
 - Közigazgatási terület határ
 - Beépítésre szánt terület határa
 - Belterület határa

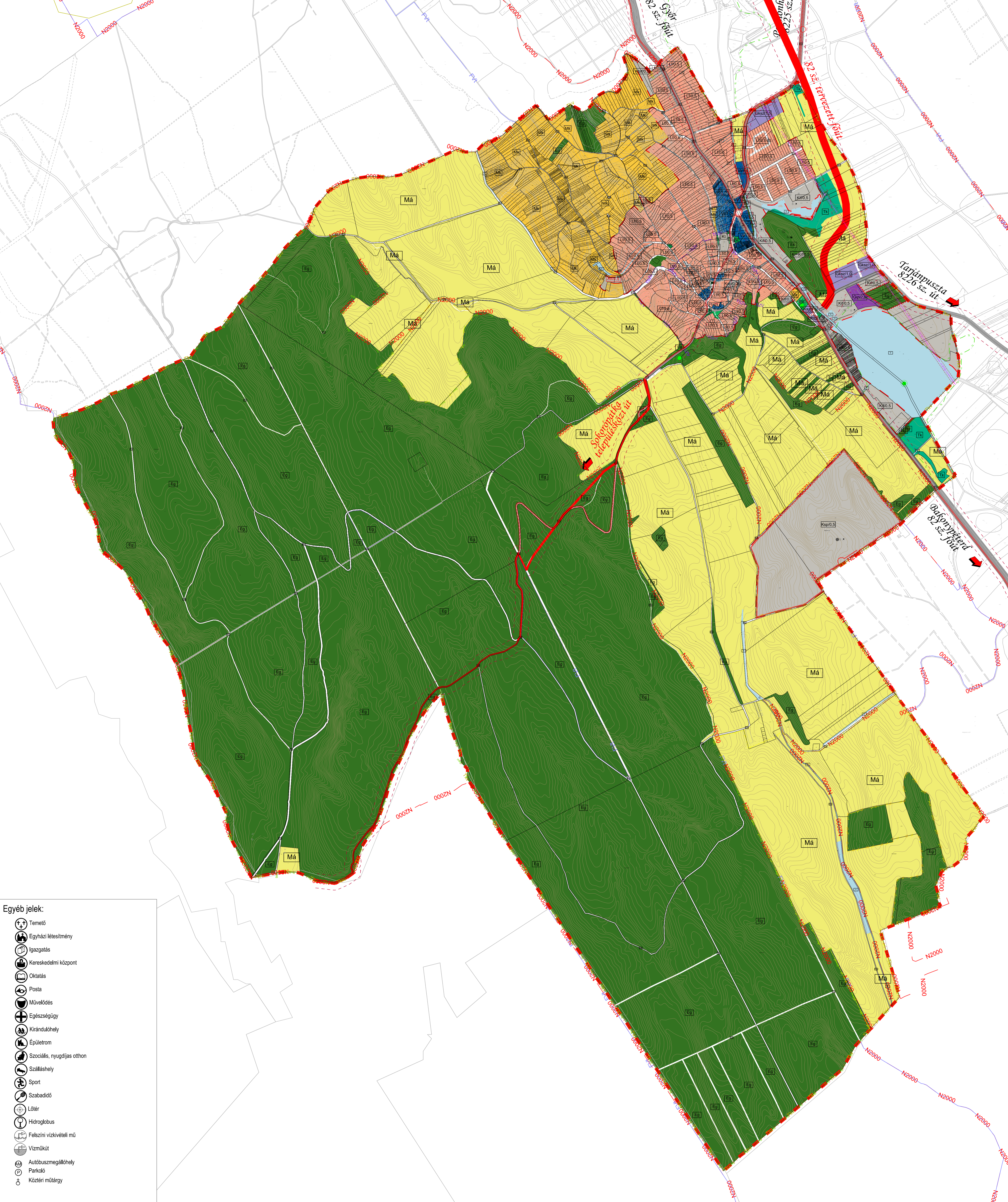

- Egyéb jelek:**
- Temető
 - Egyházi létesítmény
 - Igazgatás
 - Kereskedelmi központ
 - Oktatás
 - Posta
 - Művelődés
 - Egészségügy
 - Kirándulóhely
 - Épületrom
 - Szociális, nyugdíjas otthon
 - Szálláshely
 - Sport
 - Szabadidő
 - Lőtér
 - Hidroglóbus
 - Felszíni vízkivételi mű
 - Vízműkút
 - Autóbuszmegállóhely
 - Parkoló
 - Köztéri műtárgy

Jóváhagyva a 32/2026. (V. 12.) számú önkormányzati határozattal módosított 15/2021. (VIII. 24.) számú önkormányzati határozattal módosított 4/2021. (VII. 07.) számú önkormányzati határozattal módosított 109/2019. (XII. 18.) önkormányzati határozattal.

T.P. TALENT - PLAN Tervező, Szolgáltató és Kereskedelmi Kft.
9023 Győr, Rákóczi J. u. 11.; Tel: 96/418-373; Fax: 96/418-699;
E-mail: talp@talentplan.hu; www.talentplan.hu

Ravaszd Polgármesteri Hivatal
8991 Ravaszd, Országút u. 119/a

Településrendezési terv módosítás
Szerkezeti terv

2026. május 1. napján
Művelet: 24120
Művelet típusa: SZERKEZETI
TSZT